Fundación Chacras
DESARROLLO HUMANO SUSTENTABLE

comunidad VERDE

Guía de Compostaje

COMPOSTAR:
El mejor REGALO que podés hacerle a la TIERRA

Con el uso del compost, mejorás la vida del suelo.

Disminuís la necesidad de comprar fertilizantes químicos y abonos.

Reducís en un 50% la cantidad de residuos que tirás a la basura.

Reducís las emisiones de gases con efecto invernadero, en especial de metano, en los sitios de disposición final.

Contribuís al ahorro de energía y suelo para recolectar, tratar y disponer los residuos.

¿Qué necesitás para empezar?

Elegí un contenedor para preparar tu compost

PODÉS UTILIZAR CAJONES, BALDES, BIDONES O CANASTOS.
SI TENÉS ESPACIO, TAMBIÉN PODÉS HACERLO DIRECTAMENTE SOBRE LA TIERRA!

Podés encontrar composteras "GreenWave" para interior/exterior en www.comunidadverde.org

¿Cómo funciona la compostera?

Al apilar los cajones y tener diferentes módulos, los residuos orgánicos más antiguos no se mezclan con los nuevos.

Al completar el primer cajón, éste pasa a ocupar la tercera posición, y luego sube al segundo lugar. Cuando un cajón da la vuelta completa, el compost estará listo para usarlo!

En la parte inferior de la compostera hay una bandeja para recolectar lixiviados (líquidos producto de la descomposición)

¿Qué podés compostar?

- Restos de fruta y verdura
- Cáscara de huevo
- Café - Té - Yerba
- Restos de poda: Ramitas, hojas o hierbas de tu jardín/huerta.

Para acelerar el proceso de compostaje, podés reducir el tamaño de los residuos con tijeras o tus maños.

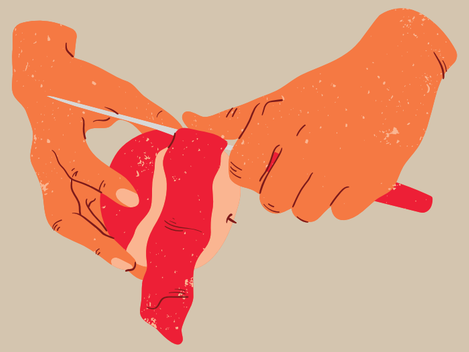

¿Qué podés compostar?

La separación de residuos diarios podés hacerla en un recipiente con tapa y después lo tirás en la compostera.

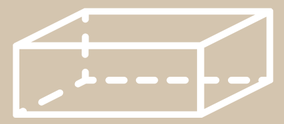

- Cartón : caja de huevos, de zapatos, de pizza, tubo del rollo de cocina,etc

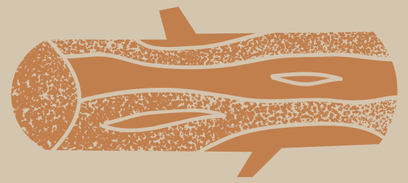

- Cenizas (de leña, no de carbón)

- Pasto

- Restos de madera: Mango del cepillo de bambú, cubiertos de caña, escarbadientes, fósforos,etc

Lo que NO podés compostar

- ✗ Carne
- ✗ Lácteos
- ✗ Productos NO orgánicos: plásticos, pilas, latas, vidrios, productos de higiene como pañales o toallitas
- ✗ Plantas y maderas tratadas con químicos
- ✗ Excrementos de perros o gatos

El equilibrio perfecto

Se recomienda mezclar una parte de residuos verdes con dos partes de residuos secos:

- Los "verdes" (materiales frescos y húmedos), como los restos de verdura, yerba o pasto, aportan HUMEDAD

-Los "marrones" (materiales secos) como restos de poda seca, cartón o aserrín, impiden que la mezcla se apelmace y favorece la circulación del OXÍGENO.

Las Lombrices

El exceso de humedad no permite la circulación de aire, por lo que el residuo se pudre generando malos olores. Para evitar esto, es conveniente agregar lombrices rojas que ayudan a la aireación del residuo.

Para agregar lombrices hay que esperar 30-45 días o que al revolver el compost no llegues a distinguir los residuos. En caso de realizar el compost directamente en tierra, las lombrices aparecerán solas.
es.

EN CASO DE NECESITAR, CONTACTATE CON LA **FUNDACIÓN CHACRAS DE BUENOS AIRES**, QUE A CAMBIO DE UNA PEQUEÑA DONACIÓN TE ENTREGAN LOMBRICES

Consejos

Las cáscaras de cítricos tardan mucho en descomponerse: es recomendable echarlas en pequeñas cantidades.

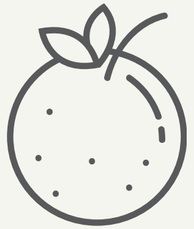

Acordate de mezclar diariamente el contenido de la compostera para una mejor oxigenación.

No dejes expuesto el material orgánico para que las moscas no pongan huevos. Recordá cubrirlo con la tapa.

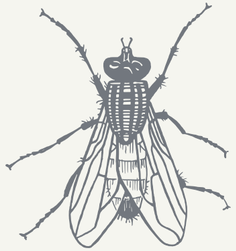

¿Cuándo podés usar el compost?

El compost estará listo para utilizarse en las plantas cuando no se pueda identificar el origen de los materiales, tenga olor a tierra mojada, color oscuro y aspecto homogéneo.

NO TODO ES BASURA

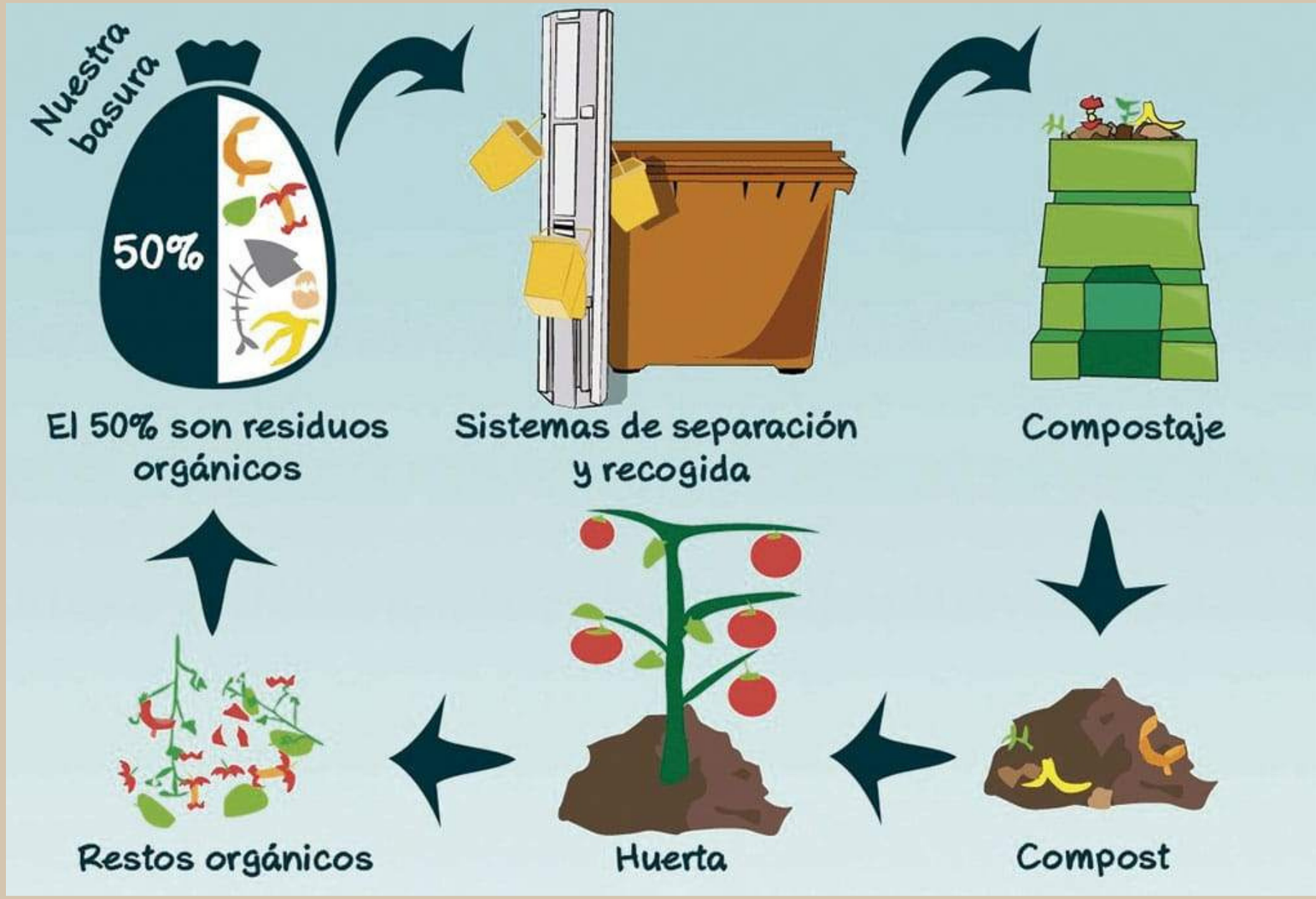

Este material fue preparado por Comunidad Verde y está pensado para que la compartas. ¡Seamos un montón compostando!

www.comunidadverde.org
IG: @comunidadverde_arg
WA:+54 9 11 6252-0351

Esta guía fue posible gracias a la colaboración de:

Fundación Chacras de Buenos Aires
www.fundacionchacras.org
IG: @fundacionchacras

Green Wave
IG: @greenwave.ba